



NEKILNOJAMOJO TURTO
KADASTRO IR REGISTRO VALSTYBĖS ĮMONĖ

KAUNO FILIALAS
KĖDAINIŲ MIESTO, RAJONO
ĮVYKDYTOJŲ APTARNAVIMO BIURAS

NEKILNOJAMOJO TURTO KADASTRO IR REGISTRO BYLA

Nr. _____ / _____

TOMAS _____

SKLYPO KADASTRO Nr.: / : _____

INVENTORINIS NUMERIS 1606 / 875

ADRESAS: KĖDAINIŲ

ŠĖTOS 95

Pradėta 1968 12 10

Baigta _____

Lapų skaičius _____

Saugoti nuolat

Kopija tikra

BYLOS Nr. 1606/875 VIDAUS APYRAŠAS

[illegible]

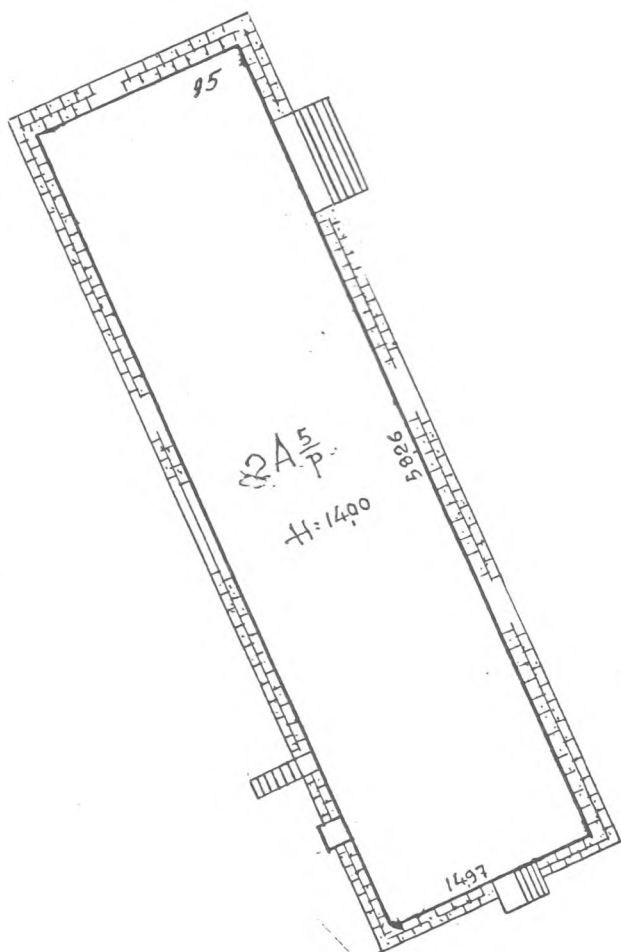
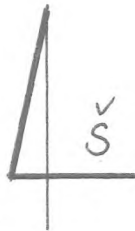

ŠEĖTOS G-VĖ

Kopija tikra

KEDAINIAI		miest. (gyv.)	
G-vė	ŠEĖTOS	Nr.	95
Inventorinis Nr. 1606/975		Raidė	Sudarė PARASIA
Raj.	Kvart.	Sklyp.	S.P. BANIKINAITĖ
			Užrašė PARASIA
2000	06	27	1:500

Bylos Nr. 1606/875

Buto (patalpos) kadastro duomenys

Kadastro duomenys užfiksuoti 2001 m. 03 mėn. 28 d.

Adresas

Gatvė, Nr.	Šito,	95
Kaimas (miestelis)		
Miestas	Kėdainiai	
Savivaldybė		

Paskirtis

Pavadinimas

Gyvenamasis
Bendrasis

Objekto aprašymas

su b. naud. pat. 234 - 51,13 m ² ;
319 - 50,07 m ² ; 434 - 49,6 m ²
534 - 50,17 m ² = 200,97

Aukštas

Kambarių skaičius

Bendras plotas m²

2	Rūsų	yra
1072,37		

Šildymas

Vandentiekis

Kanalizacija

Dujos

Karštas vanduo

Viryklė

Vonios kambarys

Kodas	
	Centrinis šildymas
	Miesto vandentiekis
	Miesto kanalizacija
	Neira
	Yra
	Neira
	Yra

Pastato, kuriame yra butas (patalpa), kadastro duomenys

Paskirtis

Pavadinimas

Pažymėjimas plane

Statybos metai

Rekonstrukcijos metai

Aukštų skaičius

Sienų medžiaga

Pastato baigtumas

	Gyvenamasis
	Bendrasis
2A ⁵	
1965	
5	
plytų mūras	
Yra	

Užpildė

Vyresnioji techninė
Liudmila Povilaitienė

Tikrinio

(pareigos, parašas, v. pavardė, data)
2001 04 04

2001 03 28

Kėdainių GABo l. e. vedėja
Vita Paškevičienė

Kopija tikra

(parašas)

Buto (patalpos) įkainojimas (perkainojimas)

1	2	3	4	5	6	7	8	9	10	11	12	13	14	15
Vertės nustatymo data	Įkainojimas (I) Perkainojimas (P)	Buto (patalpos) pažymėjimas plane	Pavadinimas	Kokybės balas	Naudingas arba bendras plotas m ² (reikalingą pabraukti)	Tūris m ³	Kainynas ir lentelė	Gyvenamųjų namų statybos arba bendras statybos kainų indeksas (reikalingą pabraukti)	Vieneto kaina po pataisos ir indeksavimo Lt	Atkūrimo kaštai (statybinė vertė) Lt	Nusidėvėjimas %	Atkuriamoji vertė Lt	Vietovės pataisos koeficientas	Vidutinė rinkos vertė Lt
2028	P	2A ⁵ ₁₀	Bendrabudis Rūgys			12447 1489	28-50	609,73	295,11	4112653	29	2919984	0,5	1459992
		7. SKAICIŲ L	Patalpos m ² 211÷282, 234, 235, 241, 341, 348, 349, 350, 352, 356, 342 414, 422, 434, 435, 441, 511, 522, 536, 542, 546, 548, 534, 579, 454, 534		1273,34					1290301		916114	2,5	458057
			Atkūrimo patalpos		2785,26					2822352		2003870	0,5	1001935

Konja fiya

PAGRINDINIO PASTATO

VIDAUS PLOTŲ EKSPLIKACIJA

Data	Aukšto Nr.	Patalpos pažymėjimas plane		Patalpų pavadinimas	Bendras plotas m ²	Gyvenamosios paskirties patalpų							Negyvenamosios paskirties patalpų	
		1 simbolis	2 simbolis			Iš to skaičiaus				Pagalbinis nenaudingas plotas m ²	Rūšių (pusrūšių), garažų plotas m ²	Pagrindinis plotas m ²	Pagalbinis plotas m ²	
1	2	3	4	5	6	7	8	9	10					11
	2			Kambarys	18,05	18,05	18,05							
				Kambarys	18,14	18,14	18,14							
				Kambarys	18,00	18,00	18,00							
				Kambarys	17,81	17,81	17,81							
				Kambarys	17,81	17,81	17,81							
				Kambarys	17,99	17,99	17,99							
				Kambarys	17,40	17,40	17,40							
				Kambarys	17,37	17,37	17,37							
				Kambarys	18,69	18,69	18,69							
				Kambarys	18,23	18,23	18,23							
				Kambarys	18,17	18,17	18,17							
				Kambarys	18,32	18,32	18,32							
				Kambarys	7,35	7,35								
				Kambarys	3,29	3,29								
				Kambarys	12,72	12,72								
				Kambarys	12,51	12,51								
				Kambarys	1,75	1,75								
				Kambarys	1,86	1,86								
				Kambarys	12,80	12,80								

Konija tikra
[Signature]

1	2	3	4	5	6	7	8	9	10	11	12	13	14
	2	234	Koridorius		54,13	54,13			54,13				
			II - aukš.		319,39	319,39	215,98		10341				
	3	311	Kambarys		18,40	18,40	18,40						
		312	Kambarys		18,35	18,35	18,35						
		313	Kambarys		18,35	18,35	18,35						
		314	Kambarys		18,22	18,22	18,22						
		315	Kambarys		17,98	17,98	17,98						
		316	Kambarys		18,66	18,66	18,66						
		317	Kambarys		17,32	17,32	17,32						
		318	Kambarys		17,49	17,49	17,49						
		319	Koridorius		50,07	50,07			50,07				
		320	Kambarys		18,21	18,21	18,21						
		321	Kambarys		17,90	17,90	17,90						
		322	Kambarys		17,93	17,93	17,93						
		323	Kambarys		18,02	18,02	18,02						
		336	Prausykla		7,39	7,39			7,39				
		337	Prausykla		3,35	3,35			3,35				
		338	Prausykla		12,41	12,41			12,41				
		339	Tuالتها		12,47	12,47			12,47				
		340	Koridorius		1,70	1,70			1,70				
		341	Saugykla		1,86	1,86			1,86				
		342	Vidurinė		12,74	12,74			12,74				
			III - aukš.		318,82	318,82	216,83		101199				
	4	411	Kambarys		18,29	18,29	18,29						

Užpildė A. BANILINAITE 2000 07 01
(pareigos, parašas, pavarde, data)

Tikrino MATONIENE 2000 07 01
(pareigos, parašas, pavarde, data)

NUORAŠA,
SUDARE:

TIKRINO:

vyresnioji technike
Iudmila Povilaitienė

Kėdainių GABo I. e. vedėja
Vita Paškevičienė

Kepia tikra

(Signature)

(Signature)

PAGRINDINIO PASTATO

205

pažymėjimas plane

VIDAUS PLOTŲ EKSPLIKACIJA

Bylos Nr. 1006/018

Data	Aukšto Nr.	Patalpos pažymėjimas plane		Patalpų pavadinimas	Bendras plotas m²	Gyvenamosios paskirties patalpų							Negyvenamosios paskirties patalpų	
		1 simbolis	2 simbolis			Naudingas plotas m²	Gyvenamas plotas m²	Iš to skaičius			Pagalbinis nenaudingas plotas m²	Rūšių (pusrūšių), garažų plotas m²	Pagrindinis plotas m²	Pagalbinis plotas m²
1	2	3	4	5	6	7	8	9	10	11	12	13	14	
	4		412	Kau bangs	18,29	18,29	18,29							
			413	Kau bangs	18,29	18,29	18,29							
			414	Kau bangs	18,23	18,23	18,23							
			415	Kau bangs	18,41	18,41	18,41							
			416	Kau bangs	18,41	18,41	18,41							
			417	Kau bangs	17,26	17,26	17,26							
			418	Kau bangs	17,49	17,49	17,49							
			419	Kau bangs	18,33	18,33	18,33							
			420	Kau bangs	18,02	18,02	18,02							
			421	Kau bangs	18,18	18,18	18,18							
			422	Kau bangs	17,93	17,93	17,93							
			434	Konidarin	49,60	49,60			49,60					
			435	Pausys lė	7,24	7,24			7,24					
			436	Pausys lė	3,28	3,28			3,28					
			437	Pausys lė	12,01	12,01			12,01					
			438	Tu alėta	12,26	12,26			12,26					
			439	Konidarin	1,73	1,73			1,73					
			440	Saudikis	1,67	1,67			1,67					
			441	Vin juos	12,93	12,93			12,93					

4. aukš.

317,53

347,55

246,83

100,72

100,72

100,72

1	2	3	4	5	6	7	8	9	10	11	12	13	14	15
	4		511	Kambarys	18,10	18,10	18,10							
			512	Kambarys	18,48	18,48	18,48							
			513	Kambarys	17,92	17,92	17,92							
			514	Kambarys	18,35	18,35	18,35							
			515	Kambarys	18,23	18,23	18,23							
			516	Kambarys	18,29	18,29	18,29							
			517	Kambarys	17,29	17,29	17,29							
			518	Kambarys	17,37	17,37	17,37							
			519	Kambarys	18,08	18,08	18,08							
			520	Kambarys	18,00	18,00	18,00							
			521	Kambarys	18,24	18,24	18,24							
			522	Kambarys	17,66	17,66	17,66							
			536	Koridorius	50,17	50,17			50,17					
			536	Prausykla	7,28	7,28			7,28					
			537	Prausykla	3,24	3,24			3,24					
			538	Prausykla	12,39	12,39			12,39					
			539	Fualetas	12,31	12,31			12,31					
			540	Koridorius	1,72	1,72			1,72					
			541	Virtuvė	12,85	12,85			12,85					
			542	Saulėlis	1,61	1,61			1,61					
				5 - aukšt.	317,58	317,58	216,01		101,57					
				J.P. virp. nu.	1273,34	1273,34	865,65		407,69					
				bendr. naud. patalpa										
					1092,55									
					200,97									

Užpildė BANIUNAITĖ 2000 07 01
(pareigos, parašas, pavardė, data)

Tikrino MIATONIENĖ 2000 07 01
(pareigos, parašas, pavardė, data)

NUORASA, SUDARĖ:

TIKRINO:

Kėdainių GABo l. e. vedėja
Vita Paškevičienė

Kopija tikra

Štampas